M92 Q FXCB$^{R}/_{L}$
utensili monoblocco

Inserti L con utensili L
Inserti R con utensili R

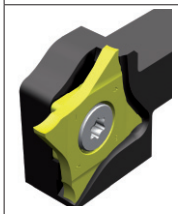

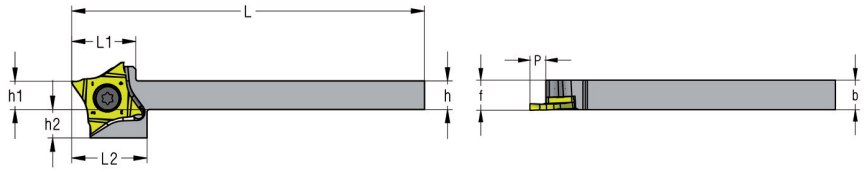

Il disegno rappresenta l'utensile destro R

DESCRIZIONE		STOCK R	STOCK L	Ø max	DIMENSIONI P	h	h1	h2	b	f	L	L1	L2	RICAMBI Vite	Chiave	Coppia
M92 Q FXCB$^{R}/_{L}$	**1012 K16**	●	●	13	6.5	10	10	10	12	12.3	125	23	27	TXM 5x10 25	T25W	4.5 Nm
	1212 K16	●	●	13	6.5	12	12	8	12	12.3	125	23	27	TXM 5x10 25	T25W	4.5 Nm
	1616 K16	●	●	13	6.5	16	16	4	16	16.3	125	23	23	TXM 5x14 10 25	T25W	4.5 Nm
	2020 K16	●	●	13	6.5	20	20	-	20	20.3	125	23	-	TXM 5x14 10 25	T25W	4.5 Nm
	2525 M16	●	●	13	6.5	25	25	-	25	25.3	150	23	-	TXM 5x14 10 25	T25W	4.5 Nm

Ø max = diametro massimo troncabile

Gli utensili con quadro da 16x16 a 25x25 sono forniti con una vite a doppia impronta che consente di sbloccare l'inserto anche posteriormente (a richiesta per gli utensili con quadro 10x12 e 12x12).

DESCRIZIONE	STOCK	NOTE	
TXM5x10 10 25	○	vite a doppia impronta per utensili con quadro 10 - 12 (coppia di serraggio 4.5 Nm)	
TX6	○	manico cacciavite	
WK 25 10	○	lama intercambiabile Torx 10 e Torx 25	
TX 25 10	○	cacciavite completo	
TX 25 10 2	○	Set cacciavite + vite a doppia impronta per utensili con quadro 10 - 12	
TX 25 10 1	○	Set cacciavite + vite a doppia impronta per utensili con quadro 16 - 20 - 25	

M92 Q 90 FXCB$^{R}/_{L}$
utensili monoblocco, testa angolata a 90°

Inserti L con utensili R
Inserti R con utensili L

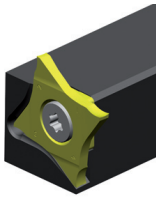

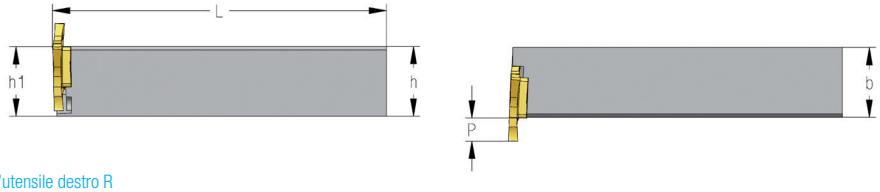

Il disegno rappresenta l'utensile destro R

DESCRIZIONE		STOCK R	STOCK L	Ø max	DIMENSIONI P	h	h1	b	L	RICAMBI Vite	Chiave	Coppia
M92 Q 90 FXCB$^{R}/_{L}$	**2020 K16**	○	○	13	6.5	20	20	20	125	TXM 5x14 25	T25W	5 Nm

Ø max = diametro massimo troncabile

INSERTI p. 27

DATI TECNICI p. 241